

わのうち

社協の窓

VOL.81

令和2年1月1日発行

社会福祉法人
輪之内町社会福祉協議会

安八郡輪之内町四郷 2537-1
TEL 0584(69)4433
FAX 0584(69)5156

ボランティアの輪

お元気サロンで活躍してま〜す!



食生活改善協議会の皆さんは、子どもから高齢者までの食育活動を行っています。ひとつの活動としてお元気サロンでは、毎回旬の食材がたっぷり入ったお弁当をつくっていただいています。心のもったお弁当は「美味しい、美味しい」と、参加者に大好評です。

また、今回のサロンでは警察署の方による町内での交通事故のお話やビンゴゲームを行い、楽しいひとときを過ごしました。



「令和」の新年を迎えて

社会福祉法人 輪之内町社会福祉協議会

会長 神戸孝司

明けましておめでとうございます。令和年代初のお正月を迎えました。本年がみなさんにとって、幸多き年でありますようお願いいたします。

昨年は全国各地で自然災害が発生し、多くの人々が被災されました。心からお見舞い申し上げます。当町は、おかげさまで災害が少なかったことをありがたく思っております。

今日、日本は健康寿命が世界一の長寿社会を迎えています。こうした人生百年時代の年頭に当たり、すべての人が元気に活動でき、安心して暮らすことのできる社会をめざしたいものです。

「第三期輪之内町ささえあいプラン」において、輪之内町社会福祉協議会の役割として、

1 地域福祉の中核的な組織として、住民の福祉課題を把握し、安心な生活ができるよう総合的に支援していくこと。

2 福祉の専門職、関係機関・団体等と協働・連携して、地域福祉の自発的な活動を助長することとされています。

現在、本会では、地域の住民の方々、民生委員児童委員、福祉委員、行政・保健・医療・教育などの関係機関・団体、

社会福祉施設、ボランティアなどの参加・協力のもとに、「デイサービスセンター」、「たんぼぼの里」の運営、「ケアマネステーションわのうち」による居宅介護支援、小地域での見守りネットワークづくりなどによる高齢者・障がい者への生活支援、ボランティア活動の支援、「児童センター」による児童の健全育成、共同募金活動など多様な活動を展開しています。

このような日頃の活動につきまして、みなさんの格別のご理解、ご協力を深く感謝しております。

「令和」は、万葉集のなかの「初春の令月にして、気淑（よ）く風和らぎ、梅は鏡前（きょうぜん）の粉を披（ひら）き、蘭は珮後（はいご）の香を薫らす」（梅花の歌の序）から二文字をとって命名されました。

厳しい寒さの後に春の訪れを告げ、見事に咲き誇る梅の花のように、一人ひとりが明日への希望をもって、生き生きと生活ができるようにという思いが込められています。

本会は、「令和」の想いを心にして、少子高齢化など地域社会の変化に対応しながら、社会福祉活動を推進してまいりますので、これからも格別のご理解・ご協力をお願いいたします。

母子父子家庭等激励事業

令和2年3月に中学校を卒業される母子父子家庭等の生徒に対し、図書カード（5,000円分）を贈呈します。ご希望の方は、下記までお申し込みください。

- ① 申込期間／令和2年1月15日（水）～1月31日（金）
- ② 申込先／輪之内町社会福祉協議会（☎69-4433）
- ③ 贈呈日／令和2年2月7日（金）
- ④ 贈呈場所／ご希望の方のご自宅

社会福祉協議会会長等が訪問し、図書カードを贈呈します。



令和元年度

輪之内町社会福祉協議会会費実績報告

総額 1,659,000円

(令和元年 12月1日現在)

一般会費	1,228,000円
賛助会費	26,000円
特別賛助会費	405,000円
合計	1,659,000円

今年度も下記会員の皆様より会費のご協力をいただきありがとうございます。皆様の会費は、社協が取り組んでいる福祉事業を推進する上で重要な自己財源となります。有効に活用させていただきます。

一般会費

区名	地区名	口数	金額(円)
福東新田	西屋敷	35	17,500
	北屋敷	24	12,000
	中屋敷	36	18,000
中郷新田	上中郷	40	20,000
	新中郷	10	5,000
	中中郷	18	9,000
	下中郷	30	15,000
	東中郷	8	4,000
	西中郷	14	7,000
	新生中郷	9	4,500
	南中郷	18	9,000
	藻池新田	西藻池	48
東藻池		57	28,500
海松新田	海松上	28	14,000
	海松中	21	10,500
	大池	15	7,500
	海松下	16	8,000
	いぶき	9	4,500
	協和	25	12,500
海松東		21	10,500
	大吉新田	88	44,000
松内	西海松	30	15,000
	柿内	24	12,000
	本郷	22	11,000
下大樽新田	下新田	75	37,500
	中新田	50	25,000
下大樽	下大樽上	37	18,500
	下大樽中	27	13,500
	下大樽下	22	11,000
小計		857	428,500

区名	地区名	口数	金額(円)	
福東	本戸	28	14,000	
	中郷	中郷上	35	17,500
		中郷下	20	10,000
	里東	里東	124	62,000
	里西	里西	75	37,500
		南波	100	50,000
	福東北部	福東第一	98	49,000
		福東第二		
	福東南部	福東第三	27	13,500
		福東第四	55	27,500
		福東川西	11	5,500
	塩喰川東	塩喰川東上	33	16,500
		塩喰川東下	30	15,000
塩喰川西	塩喰川西	15	7,500	
小計		651	325,500	
大藪	大藪西組	西ノ寺	34	17,000
		河原八島	48	24,000
	大藪東組	東大藪	104	52,000
	本通り	本通り	125	62,500
	楡俣南部	楡俣	164	82,000
	楡俣北部	十連坊	100	50,000
		西条		
	楡俣新田	楡俣新田	128	64,000
		楡俣新田第一		
	四郷北部	上大樽	65	32,500
		西之川	64	32,000
四郷南部	五反郷	52	26,000	
	五反郷新田	64	32,000	
小計		948	474,000	

特別賛助会費

4口 20,000円	(株) 伸栄土木
日本リファイン(株)	(株) トミタ
2口 10,000円	丸栄コンクリート工業(株)
大和工業(株)	(株) 小寺電気商会
太陽建材(株)	(株) 大晃
(株) 日比鉄工	日八工業(株)
(株) 山北建設	ニホン美術印刷(株)
(有) 福島	輪之内ピラ・輪之内クリニック
富士和商事(株)	野田歯科医院
(株) 岐阜リサイクルセンター	西脇医院
(株) ペテマス	荒川医院
(株) 境葬祭	大垣共立銀行海津支店
(有) コロナー	(有) 吉野屋
マルアイ商事(株)	さくら悠輪苑
大垣精工(株)	(有) 幸の風
(株) 大橋組	(株) ハローバック
(株) 保安企画	エコムカワムラ(株)

1口 5,000円	特非)ピープルズコミュニティ
ショートなごみの	グループホームナンウェーブ
まごころ訪問看護ステーション	アイギ工業(株)
(株) 藤幸組	田所起毛(株)
未来工業(株)	日研化学研究所
西濃エキスプレス(株)	(株) 松永製作所
(株) ワイ・ヨット	西美濃農業協同組合輪之内支店
(株) サンプラザ	(有) ノーストラベル

賛助会費

輪之内町役場職員(12名)	12,000円
輪之内町議会議員福祉会(9名)	9,000円
匿名(1名)	5,000円

※順不同・敬称略

ケアマネインフォメーション

在宅で受けられる介護サービスについて紹介します。

短期入所生活介護(ショートステイ)

特別養護老人ホームなどの施設に短期間入所してもらい、食事、入浴、その他の必要な日常生活上の支援や機能訓練などを行うサービスです。

介護者が病気、旅行、冠婚葬祭など一時的に在宅介護が困難な時に利用できます。

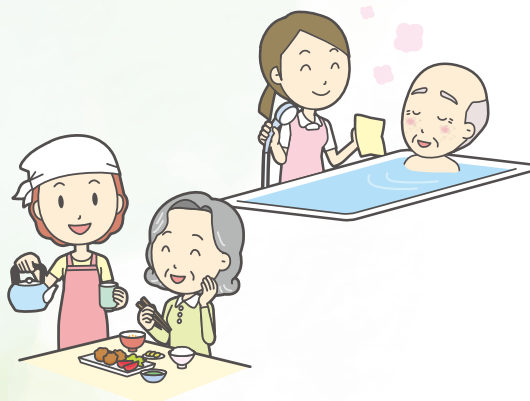

サービスの内容

- ・ 食事
- ・ 入浴
- ・ 排泄の介護
- ・ 機能訓練(リハビリテーション)

介護サービスは内容に応じて料金が異なります。自分に合ったケアプランを作成するために担当のケアマネジャーに相談しましょう。

次回は福祉用具を紹介します。

介護についてのお問い合わせ先／ケアマネステーションわのうち ☎ 69-5150

デイサービスだより

デイサービスセンターでは、大藪小学校6年生と交流会を行いました。利用者のために準備したすごろくゲームや輪投げ等は、どれも手作りのものばかり。利用者は説明を聞きながら、ゲームに挑戦!!

「楽しかった〜」「また来てね」と、あちらこちらで声があがり、笑顔あふれる楽しい交流会となりました。



あたたかいお気持ち
ありがとうございます

- ◎ 岐阜県製麺組合西濃支部様……………乾麺5kg (たんぼぼの里へ)
- ◎ 匿名様……………ひざ掛け20枚 (デイサービスセンターへ)

※趣旨に沿って有効に活用させていただきます。