

わのうち

社協の窓

VOL.84

令和2年9月1日発行

社会福祉法人
輪之内町社会福祉協議会

安八郡輪之内町四郷 2537-1

TEL 0584(69)4433

FAX 0584(69)5156

楽しい時間の始まりです!



デイサービスセンターでは、転倒予防体操、認知症予防等のさまざまなレクリエーションを行っています。

その中でもおやつ作りは、皆さんがとても楽しみにされています。ホットケーキ、フルーツポンチ、どら焼き等を作っています。

今回は、人気No.1のお好み焼きを作りました。具材を混ぜたり、焼き具合を見たりと、皆さん目が輝き、いきいきとされていました。

令和元年度

社会福祉法人 輪之内町社会福祉協議会 事業報告・計算書類

理事会・評議員会において、令和元年度の事業報告・計算書類が承認されましたので、皆様にお知らせします。なお、事業報告・計算書類は本会事務局で閲覧することができます。また、ホームページにも掲載していますのでご覧ください。

主要事業報告

本会では、「みんなが安心して豊かに暮らせる地域づくり」を目標として適切な法人運営と事業経営を推進し、住民の皆様や関係者のご協力により、次の事業を実施することができました。

社会福祉協議会組織の 充実と強化(法人運営)

- ・ 会員・会費並びに自主財源の確保
- ・ 理事会・評議員会・監事会の開催
- ・ 広報PR活動の展開

募金活動の実施

- ・ 共同募金事業

障害者自立支援事業

- ・ 就労継続支援B型事業
- ・ 生活介護事業

介護保険事業

- ・ 居宅介護支援事業
- ・ 通所介護事業(町からの指定管理受託)

児童センター事業 (町からの指定管理受託)

- ・ 子育てのサポート
- ・ コミュニティママ事業

福祉事業の推進

- ・ ひとり暮らし高齢者交流会
- ・ ふれあい交流会
- ・ 障がい者(児)への車いす無料貸し出し
- ・ 給食サービス、理容サービスの実施
- ・ 母子父子家庭等中卒者激励訪問事業
- ・ 合同福祉委員会の開催
- ・ ホットステーション「わのうち」の運営(町受託事業)
- ・ 高齢者生き甲斐研修の実施(社会福祉充実計画による事業)
- ・ 近隣たすけあいネットワーク事業
- ・ 福祉きらきら講座の開催
- ・ 地域福祉講演会の開催

援助活動の推進

- ・ 総合相談事業の実施
- ・ 日常生活自立支援事業の実施(県社協受託事業)
- ・ 婚活活動及び県結婚マッチングシステム参加の促進
- ・ 生活福祉資金の貸付
- ・ 生活困窮者の自立支援に係る相談支援
- ・ 緊急食糧等支援事業

ボランティア活動事業の運営

- ・ ボランティア活動の充実
- ・ ボランティア活動の育成・支援
- ・ 福祉教育の推進

計算書類

資金収支

平成31年4月1日～令和2年3月31日

事業活動による収支		単位：円
勘定科目	金額	
会費収入	1,669,000	
寄附金収入	113,610	
経常経費補助金収入	14,569,004	
受託金収入	6,653,759	
事業収入	2,126,100	
介護保険事業収入	56,364,208	
保育事業収入	5,912,274	
就労支援事業収入	2,129,470	
障害福祉サービス等事業収入	25,656,904	
受取利息配当金収入	8,681	
その他の収入	9,750	
事業活動収入計(1)	115,212,760	
人件費支出	83,961,108	
事業費支出	13,910,236	
事務費支出	6,845,386	
就労支援事業支出	2,130,220	
助成金支出	3,643,070	
負担金支出	4,132,008	
事業活動支出計(2)	114,622,028	
事業活動資金収支差額(3)=(1)-(2)	590,732	

施設整備等による収支		単位：円
勘定科目	金額	
施設整備等収入計(4)	0	
固定資産取得支出	895,605	
ファイナンス・リース債務の返済支出	999,216	
施設整備等支出計(5)	1,894,821	
施設整備等資金収支差額(6)=(4)-(5)	△1,894,821	

その他の活動等による収支		単位：円
勘定科目	金額	
積立資産取崩収入	11,526,802	
その他の活動収入計(7)	11,526,802	
積立資産支出	914,640	
その他の活動による支出	3,953,700	
その他の活動支出計(8)	4,868,340	
その他の活動資金収支差額(9)=(7)-(8)	6,658,462	
予備費支出(10)	—	
当期資金収支差額合計(11)=(3)+(6)+(9)-(10)	5,354,373	
前期末支払資金残高(12)	55,738,617	
当期末支払資金残高(11)+(12)	61,092,990	

貸借対照表

令和2年3月31日現在

資産の部		単位：円
勘定科目	金額	
流動資産	68,770,038	
現金預金	50,549,300	
事業未収金	18,012,866	
原材料	24,618	
立替金	0	
前払費用	183,254	
固定資産	140,047,006	
基本財産	1,000,000	
定期預金	1,000,000	
その他の固定資産	139,047,006	
建物	686,900	
建物減価償却累計額	△686,898	
車輛運搬具	14,487,606	
車輛運搬具減価償却累計額	△10,255,718	
器具及び備品	8,969,870	
器具及び備品減価償却累計額	△8,394,526	
有形リース資産	4,996,080	
有形リース資産減価償却累計額	△3,413,988	
権利	72,800	
ソフトウェア	0	
退職手当積立基金預け金	52,457,020	
退職給付引当資産	11,577,060	
社協運営福祉積立資産	1,681,000	
介護保険事業運営積立資産	66,799,000	
長期前払費用	70,800	
資産の部合計	208,817,044	

負債の部		単位：円
勘定科目	金額	
流動負債	15,152,202	
事業未払金	7,637,088	
1年以内返済予定リース債務	999,216	
職員預り金	15,342	
賞与引当金	6,500,556	
固定負債	39,954,749	
リース債務	582,876	
退職給付引当金	39,371,873	
負債の部合計	55,106,951	

純資産の部		単位：円
勘定科目	金額	
基本金	1,000,000	
第1号基本金	1,000,000	
国庫補助金等特別積立金	397,928	
その他の積立金	68,480,000	
社協運営福祉積立金	1,681,000	
介護保険事業運営積立金	66,799,000	
次期繰越活動増減差額	83,832,165	
(うち当期活動増減差額)	△8,006,562	
純資産の部合計	153,710,093	
負債及び純資産の部合計	208,817,044	



たんぽぽの里だより

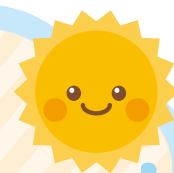

就労継続支援B型を実施しており、町内企業の株式会社ワイ・ヨット様、東洋産業株式会社様のご協力をいただき、施設外で就労をしています。

企業の方々に、優しく丁寧に指導していただき、楽しく作業をしています。町内企業の皆様、私たちにできる仕事がありましたら、ぜひご連絡ください。

☎69-4433



共同募金より配分を受けて

共同募金より配分を受けて、メガホンを購入しました。災害時の活動などに役立てていきます。



あたたかいお気持ちありがとうございます

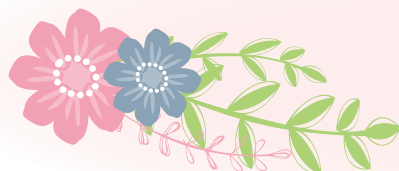

◎匿名様 …………… 30,000円

◎匿名様 …………… 95円

◎匿名様 …………… 1,388円

※趣旨に沿って有効に活用させていただきます。