

わのうち

社協の窓

VOL.89

令和4年1月1日発行

社会福祉法人
輪之内町社会福祉協議会

安八郡輪之内町四郷 2537-1
TEL 0584(69)4433
FAX 0584(69)5156

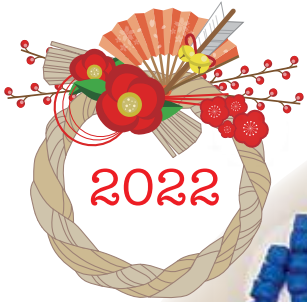

お健やかに新年をお迎えのことと存じます。
この壁面飾りは、児童センター利用者といっしょに折り紙で紙風船を作り、寅の形に仕上げました。ぜひ、見に来てください。

今年も皆さんが笑顔で過ごしていただけるよう職員一同がんばってまいります。どうぞよろしくお願いたします。

(4ページにクイズがあります。)

 この広報誌は、共同募金配分金により発行しています。

ともに支え合う福祉のまちづくり

社会福祉法人 輪之内町社会福祉協議会

会長 神戸孝司

明けましておめでとうございます。

新しい年を迎え、みなさまには、健やかな年でありま
すことを願っております。

日頃、町民のみなさんをはじめ、関係の方々には、
私たちの活動に、格別のご理解・ご協力をいただき、
あらためて厚くお礼申し上げます。

昨年も、新型コロナウイルス禍により、私たちの暮
らしや仕事に、大きな影響を受けました。これからも
気をゆるめることなく、感染防止に留意して、終息の
日を迎えたいものです。

本会は、高齢者、障がい者、児童及び関係のみなさ
んと直接接する仕事をしています。新型コロナウイルス
の感染防止のため、引き続き「三密」の回避、消毒
の徹底、体温測定、マスクの着用、換気の励行など、
細心の注意を払いながら、安心・安全に努めてまいり
ます。

社会福祉協議会は、「社会福祉法」に基づき、地域
の福祉にかかる課題の解決のため、都道府県、政令指
定都市、市町村を単位として、全国に設置されている
非営利の民間団体です。

輪之内町社会福祉協議会の活動は、本年も町民のみ

なさんや関係の方々とは協働しながら実施する「地域福
祉事業」を基幹とします。あわせて、介護保険制度等
に基づき、

① 要介護・要支援者にかかる相談・支援をする

「居宅介護支援事業所」「ケアマネステーションわのうち」

② 高齢者の健康維持、生きがいづくりを支援する

「通所介護事業所」「輪之内町デイサービスセンター」

③ 障がい者の福祉サービスをおこなう

「輪之内町障害福祉サービス事業所たんぽぽの里」

④ 障がい者の相談・支援をする

「特定相談支援事業所わのうち」

の運営・管理を通じて、利用者の支援に当たってまい
ります。さらに、

⑤ 児童の健やかな成長をサポートする

「輪之内町児童センター」

⑥ 町民のみなさんの交流の場として、

「ホッとステーションわのうち」

などの管理・運営を通じて、「ともに支え合う福祉の
まちづくり」に努めてまいります。

本年もみなさんの格別のご理解・ご協力を賜ります
ようお願い申し上げます。

母子父子家庭等激励事業

令和4年3月に中学校を卒業される母子父子家庭等の生徒に対して、図書カード(5,000円分)を贈呈します。ご希望の方は下記までお申し込みください。

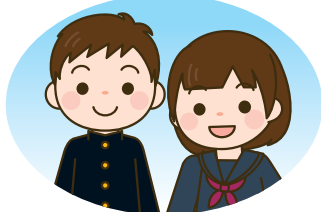

- ① 申込期間／令和4年1月11日(火)～令和4年1月28日(金)
- ② 申 込 先／輪之内町社会福祉協議会(☎69-4433)
- ③ 贈 呈 日／令和4年2月18日(金)
- ④ 贈呈場所／輪之内町社会福祉協議会
- ⑤ 贈呈時間／午後4時30分～午後5時

令和3年度 輪之内町社会福祉協議会会費実績報告

総額 **1,753,000円** (令和3年12月1日現在)

一般会費 1,249,000円
 賛助会費 39,000円
 特別賛助会費 465,000円
 合計 1,753,000円

皆様より会費のご協力をいただきありがとうございました。皆様の会費は、社協が取り組んでいる福祉事業を推進する上で重要な自己財源となっています。有効に活用させていただきます。

一般会費

区名	地区名	口数	金額(円)
福東新田	西屋敷	35	17,500
	北屋敷	24	12,000
	中屋敷	35	17,500
中郷新田	上中郷	38	19,000
	新中郷	10	5,000
	中中郷	17	8,500
	下中郷	30	15,000
	東中郷	10	5,000
	西中郷	14	7,000
	新生中郷	9	4,500
	南中郷	21	10,500
	藻池新田	西藻池	47
	東藻池	56	28,000
海松新田	海松上	28	14,000
	海松中	21	10,500
	大池	15	7,500
	海松下	16	8,000
	いぶき	9	4,500
	協和	25	12,500
	海松東	21	10,500
大吉新田	大吉上	102	51,000
	大吉下		
松内	西海松	30	15,000
	柿内	24	12,000
	本郷	24	12,000
下大樽新田	下新田	76	38,000
	中新田	50	25,000
下大樽	下大樽上	37	18,500
	下大樽中	28	14,000
	下大樽下	22	11,000
小計		874	437,000

区名	地区名	口数	金額(円)	
福東	本戸	28	14,000	
	中郷	中郷上	36	18,000
		中郷下	20	10,000
	里東	124	62,000	
	里西	72	36,000	
	南波	南波上	100	50,000
		南波下		
	福東北部	福東第一	98	49,000
		福東第二		
	福東南部	福東第三	28	14,000
		福東第四	56	28,000
		福東川西	11	5,500
	塩喰川東	塩喰川東上	33	16,500
		塩喰川東下	29	14,500
塩喰川西	塩喰川西	14	7,000	
小計		649	324,500	
大数	大数西組	西ノ寺	82	41,000
		河原八島		
	大数東組	東大数	105	52,500
	本通り	本通り	134	67,000
	楡俣南部	楡俣	165	82,500
	楡俣北部	十連坊	110	55,000
		西条		
	楡俣新田	楡俣新田	130	65,000
	四郷北部	上大樽	66	33,000
		西之川	63	31,500
四郷南部	五反郷	120	60,000	
	五反郷新田			
小計		975	487,500	

特別賛助会費

- 4口 20,000円 日本リファイン株式会社
- 2口 10,000円 株式会社日比鉄工 大和工業株式会社 西脇医院 マルアイ商事株式会社 株式会社大晃 有限会社吉野屋 日八工業株式会社 株式会社保安企画 株式会社小寺電気商会 中部化成薬品株式会社 株式会社ハローバッグ 大垣共立銀行海津支店 富士和商事株式会社 野田歯科医院

- グループホームさくら悠輪苑 株式会社小見山家具製作所 株式会社ペテマス 株式会社境葬祭 株式会社山北建設 有限会社福島 輪之内ピラ・輪之内クリニック エコムカワムラ株式会社 有限会社幸の風 すぎやま工業株式会社 K R H 株式会社 荒川医院 株式会社岐阜リサイクルセンター 大垣精工株式会社 株式会社松永製作所 株式会社伸栄土木 株式会社トミタ

- 直三工業有限会社 二ホン美術印刷株式会社 特別養護老人ホームハピネスピラ 丸栄コンクリート工業株式会社 ナイセイ流通株式会社
- 1口 5,000円 株式会社藤幸組 株式会社理想精密 アイギ工業株式会社 ショートなごみのグループホームナンウェーブ 訪問看護ステーションまごころ 有限会社ハリカ輪之内 田所起毛株式会社 西美濃農業協同組合輪之内支店 株式会社ワイ・ヨット 勅使河原産業株式会社

- 株式会社日研化学研究所 未来工業株式会社 株式会社大橋組 西濃エキスプレス株式会社 東洋産業株式会社 有限会社ノーストラベル

賛助会費

- 輪之内町役場職員 ……12,000円
- 輪之内町議員福祉会 …… 9,000円
- ふくし会 ……17,000円
- 匿名 ……1,000円

※順不同・敬称略

福祉ポスター・標語表彰者の紹介

福祉についての理解や福祉の心を広めることを目的に、小学校6年生にはポスター、輪之内中学校1年生には福祉標語をお願いしました。
ご参加いただきありがとうございました。最優秀賞の作品をご紹介します。



仁木小学校
中島 未結さん



福東小学校
浅野 太吉さん



大藪小学校
河合 輝空さん



助け合い 自分も相手も
いい気持ち
輪之内中学校 岩崎 ひなたさん

ケアマネインフォメーション

今回は冬の血圧についてお話しします。皆さんは、毎日血圧測定をしていますか？血圧測定のタイミングは朝食前、就寝前をおすすめします。食後や入浴後は血圧の変動が激しいので避けましょう。また、寒い時期は血圧が上昇します。心筋梗塞や脳卒中を引き起こさないためには、寒暖差に注意が必要です。

冬の血圧管理は特に意識して、身体の状態を把握しておきましょう。

介護についてのお問い合わせ/ケアマネステーションわのうち ☎69-5150

クイズ



表紙の壁面飾りは、何個の紙風船で作ってあるでしょうか？
クイズの答えは、児童センター職員に伝えてくださいね。
プレゼントを用意してお待ちしております。
(小学生以下限定。1月11日まで。)

あなたかいお気持ち ありがとうございます

- ・匿名様.....ライフリーリハビリパンツ 2袋 (デイサービスセンターへ)
- ・匿名様.....象印シルバーカー 1台 (デイサービスセンターへ)

※有効に活用させていただきます。