

わのうち

# 社協の窓

VOL.94

令和5年3月1日発行

社会福祉法人  
輪之内町社会福祉協議会

安八郡輪之内町四郷 2537-1

TEL 0584(69)4433

FAX 0584(69)5022

## 習字 ～書く感動～



墨の香り。  
一筆に込める  
緊張感。



デイサービスセンターにて習字を行いました。

令和4年度

# 共同募金活動報告

総額 **2,341,751円**

赤い羽根共同募金 **991,580円**  
歳末たすけあい募金 **1,350,171円**

昨年10月から始めました「共同募金」運動は、赤い羽根共同募金と歳末たすけあい募金を一本化し募金のご協力をお願いしました。このうち、赤い羽根共同募金は、岐阜県共同募金会を通じて民間福祉団体に配分されます。

また、歳末たすけあい募金は社会福祉協議会に配分され、近隣たすけあいネットワーク事業等に活用させていただきました。ご協力いただきました区長様をはじめ、あたたかい善意をお寄せいただきました皆様に心から厚くお礼申し上げます。

## ★戸別募金 1,994,400円

※順不同・敬称略

区名	地区名	金額	
福東新田	西屋敷	27,200	
	北屋敷	19,200	
	中屋敷	28,000	
	中郷新田	上中郷	30,400
		新中郷	8,000
		中中郷	13,600
		下中郷	24,000
		東中郷	8,000
		西中郷	11,200
	藻池新田	新生中郷	7,200
南中郷		17,600	
西藻池		37,600	
海松新田	東藻池	46,400	
	海松上	22,400	
	海松中	16,800	
	大池	12,000	
大吉新田	海松下	12,000	
	いぶき	7,200	
	協和	20,000	
松内	海松東	15,200	
	大海松	24,000	
下大樽新田	柿内	19,200	
	本郷	20,000	
	下新田	59,200	
下大樽	中新田	38,400	
	下大樽上	28,800	
	下大樽中	21,600	
小計	下大樽下	17,600	
小計		<b>691,200</b>	

区名	地区名	金額	
福東	本戸	21,600	
	中郷	中郷上	29,600
		中郷下	16,000
	里東	里東	98,400
		里西	58,400
	南波	南波上	80,000
		南波下	80,000
	福東北部	福東第一	40,800
		福東第二	44,800
		福東第三	21,600
福東南部	福東第四	46,400	
	福東川西	8,800	
塩喰川東	塩喰川東上	26,400	
	塩喰川東下	23,200	
	塩喰川西	11,200	
小計		<b>527,200</b>	
大藪	西ノ寺	38,400	
	河原八島	26,400	
	大藪東組	84,000	
	本通り	102,400	
	楡俣南部	124,000	
	楡俣北部	十連坊	84,800
		西条	84,800
	楡俣新田	楡俣新田	104,000
	四郷北部	上大樽	55,200
		西之川	59,200
四郷南部	五反郷	97,600	
	五反郷新田	97,600	
小計		<b>776,000</b>	

- ★募金箱 **9,088円**  
 モントレ 1,902円  
 村田屋 776円  
 輪之内町商会 2,552円  
 ホットステーション  
 「わのうち」 1,520円  
 輪之内町役場会計室窓口 392円  
 児童センター 1,946円
- ★街頭募金 **35,520円**  
 ザ・ビッグ輪之内店 12,245円  
 輪之内町ふれあいフェスタ 23,275円
- ★窓口募金 **49,509円**  
 輪之内町園芸組合 29,347円  
 輪之内町役場(12名) 12,000円  
 匿名 6,301円  
 匿名 261円  
 匿名 800円  
 匿名 800円
- ★イベント募金 **28,367円**  
 ふれあいフェスタ  
 募金コーナー 23,329円  
 福祉きらきら講座 5,038円
- ★隣域募金 **40,367円**  
 仁木こども園 3,100円  
 福東こども園 1,139円  
 大藪こども園 3,649円  
 仁木小学校 1,626円  
 福東小学校 817円  
 大藪小学校 555円  
 輪之内中学校 1,423円  
 輪之内町役場 3,098円  
 保健福祉センター 2,160円  
 ふくし会 22,800円

## ★法人募金 (ダイレクトメール募金) 205,000円

(内:輪之内町分会 90% 184,500円)  
(内:県共同募金会 10% 20,500円)

### 10,000円

富士和商事(株)・日本リファイン(株)・(株)藤幸組・  
 (株)山北建設・エコムカワムラ(株)・(株)境葬祭・  
 (株)岐阜リサイクルセンター・(株)富士観光・  
 西美濃農業協同組合 輪之内支店・大垣精工(株)・  
 西脇医院・荒川医院・(株)小寺電気商会・  
 丸栄コンクリート工業(株)・日八工業(株)・(株)日比鉄工  
 (有)FUKUTAKA・(株)ペテマス・(株)ワイ・ヨットY.N.C・(株)ナイセイ流通

### 5,000円

すぎやま工業(株)





福祉きらきら講座

12月22日（木）、輪之内町文化会館アーリオンホールにおいて『福祉きらきら講座』を開催しました。

落語家、タレントでもある瀧川鯉斗氏をお迎えして「目標に向かって！」～落語家になるまで～と題して、中学生を中心に講演をしていただきました。

真打になるまでに努力したことや、自分を信じ、やりたいことを貫き通すことの大切さなどをお話されました。また、小噺を披露していただき、中学生からは、「初めて落語を聴きました。もっと聴いてみたいです。」「どうやって落語を覚えるのですか。」「一番苦労したことは何ですか。」と質問があり、一つ一つ丁寧に答えていただきました。これからの将来に向けて考える一歩となりました。

## 岐阜県 生活困窮者自立支援事業 のご案内



くらしにお悩み方へ

ひとりで悩まずに、  
ご相談ください。

相談無料  
秘密厳守



専門のスタッフが生活の不安や心配ごとなどのお話を聞き、解決へのお手伝いをします。

◆相談窓口

岐阜県生活支援・相談センター 西濃支所  
☎0584-83-2011  
(無料電話0800-200-2532)

◆輪之内町社会福祉協議会

☎0584-69-4433



# ケアマネ インフォメーション

私たち  
ケアマネジャーが、  
お待ちしております！

介護についてお悩みはありませんか？「ケアマネステーションわのうち」は、ご利用者さまやご家族さまに“安心感”を感じていただけるよう、お気持ちに寄り添った対応をしています。いつでもお気軽にご相談ください。



介護についてのお問い合わせ／ケアマネステーションわのうち ☎69-5150



## 「ホッとサロン」参加者募集



ホッとステーション「わのうち」にて、65歳以上の方を対象に、仲間づくりや交流を目的に、毎月2回午前10時から11時まで「ホッとサロン」を開催しています。

内容は、手先を使った小物作りや、座ってできる軽体操などを行っています。終わりにはお茶の時間でホッと一息。外出の機会を増やし、心も身体も元気に過ごしてみませんか。



3月の開催日は、10日（金）・24日（金）午前10時～11時です。皆さんの参加をお待ちしています。参加費は100円です。申し込みは不要です。

## 「ふれあいサロン」参加者募集

ひとり暮らし高齢者の集い「ふれあいサロン」を、輪之内町ふれあいセンターで毎月開催しています。ボランティアさんといっしょに作品を作ったり、身体を動かしたり、話をして楽しい時間を過ごし仲間づくりをしませんか。

介護認定を受けていない65歳以上のひとり暮らしの方は、社会福祉協議会まで、ぜひお申し込みください。参加費は200円です。

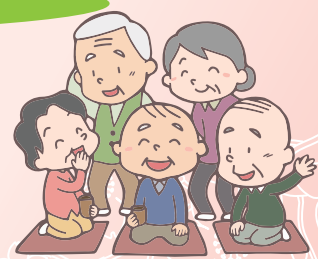

お問い合わせ／社会福祉協議会 ☎69-4433

## あたたかいお気持ちありがとうございます



- ・ 櫻井ちづる様 ..... 10,000円
- ・ 岐阜県共同募金会様 ..... 13,000円（たんぼぼの里へ）
- ・ ザ・ビッグ輪之内店様 ..... お菓子詰め合わせ4箱（たんぼぼの里へ）

※有効に活用させていただきます。